BOLIGEN ER INDRETTET FLEXIBEL EFTER ÆNDREDE PLEJEBEHOVET –.
Væggen til soveværelset er flytbar.
skaben er flytbare med stiv ryg.
Bolig indrettet til plejekrævende
med loftslift i soveværelset.

DØR TIL BAD – 10 M:
Fri hul i åben tilstand, min. 900 mm .
bøjle greb på begge sider,
monteret helt fremme,
ingen gerigr mod bad – fliser mod karm – udvendig fuget.

Lov grundlag: SBI 222 side 51, DS 3028 – SBI 230.

ENTREDØR TIL LEJLIGHED:
– fri åbning ved ved gående dør min. : 870 mm
– fri åbning ved begge døre er 1070 mm.

TERRASSEDØR:
Fri åbning ved begge døre 1010 MM.
Fri åbning ved gående dør: 770 (hvis døre opdeles),
sideparti med pashvile – sekundære jf. DS. 3028,––

Boligarealer: 51,53 m2

NOTE:
32 MM CEMENT SPÅNDPLADE LIMES OG FASTGØRES MEKANISK TIL LETBETON TIL PRÆCIS LODRET PLAN.

INDKLÆDNING AF CISTERNE UDFØRES AF 22 MM CEMENTSPÅNDPL PÅ GEBRIT CISTERNE STATIV VVS 617060.320 TIL STABIL KONSTRUKTION., PLADERNE MONTERES MED OG PÅ INDVENDIGE STÅLVINKLER HJØRNER OG MOD BETONVÆG.
INDKLÆDNINGEN UDFØRES 470 X 240 MM + FLISETYKKELSE BXD OG MED EN HØJDE PÅ CA 1200 MM TILPASSET FLISESTØRRELSE I HØJDEN.
CISTEREN AFDÆKKES MED 32 MM SKARPKANTE LAMINAT PLADE,PÅLIMES MED HVID SCILIKONE.

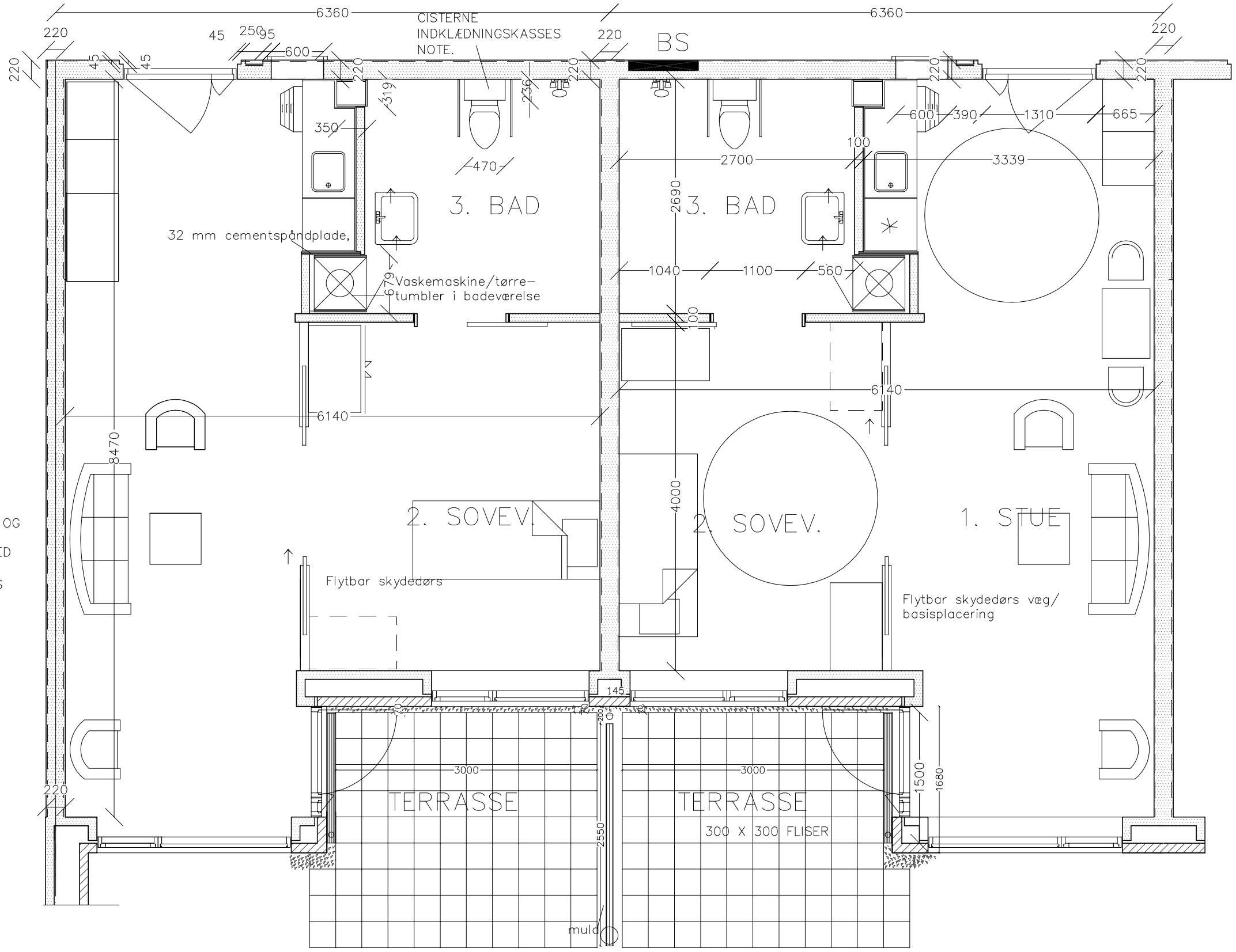

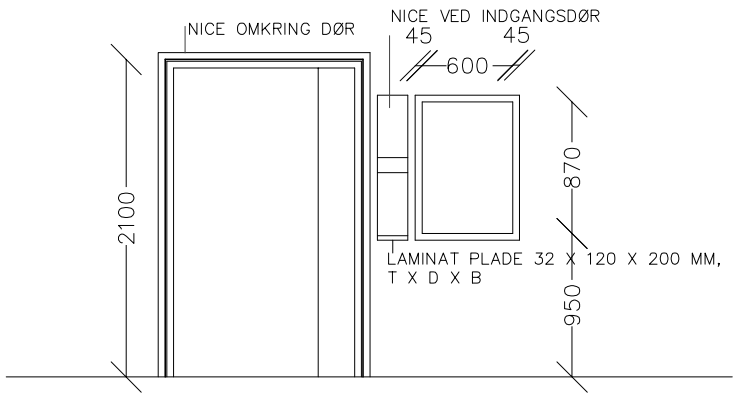

OPSTALT AF INDGANG

UDGAVE	DATO	REVISION	Konstr.	Tegn.	Kontrol
C					
B	07.03.2016				
A	11.02.2016	FØRSTE UDGAVE	JBC	SW	

BYGHERRE Frederiks Friplejehjem

EMNE Nyt Plejehjem
Bolig indretning og pladskrav.

MÅL 1:50

SAG NR. 31008

TEGN. NR. 1.140

RANDERSVEJ 50, MEJLBY, 8981 SPENTRUP, TELEFON 86 442266
ØSTJYDSK ARKITEKT– OG PLANLÆGNINGSFIRMA ApS